

MÉTHODOLOGIE DE PRODUCTION D'IHM



INTRODUCTION

- **ORIGINE DE L'INTERVENTION DE CE MATIN** : STAGE DE FIN D'ÉTUDE DE L'UNE DE VOS ANCIENNES CAMARADES QUI S'EST DÉROULÉ DANS NOS LOCAUX EN AVRIL DERNIER
- **OBJECTIF** : RETOUR D'EXPÉRIENCE PROVENANT DU TERRAIN CONCERNANT LA MÉTHODOLOGIE DE PRODUCTION D'IHM
- **ACOSS** : AGENCE CENTRALE DES ORGANISMES DE SÉCURITÉ SOCIALE (CAISSE NATIONALE PILOTANT LE RÉSEAU DES URSSAF (UNIONS DE RECOUVREMENT DES COTISATIONS DE SÉCURITÉ SOCIALE ET D'ALLOCATIONS FAMILIALES))
- **MES FONCTIONS À L'ACOSS** : ANALYSE FONCTIONNELLE ET PARTICIPATION EN AMONT À LA CONCEPTION DES INTERFACES GRAPHIQUES

RÉNOVATION DU SYSTÈME D'INFORMATION

LES RAISONS

2010 : DÉCISION DE LANCER LE PROGRAMME DE RÉNOVATION DU SYSTÈME D'INFORMATION CŒUR DE MÉTIER DES URSSAF

LES RAISONS :

- ÉTUDES ET AUDITS EXTERNES POINTANT
 -  • LA QUALITÉ DU CODE DU SNV2 ET ENVISAGE UN RISQUE ÉLEVÉ SUR SA MAINTENABILITÉ
 -  • LA GRANDE HÉTÉROGÉNÉITÉ DES OUTILS MIS À DISPOSITION DES AGENTS

LE DIAGNOSTIC

- UNE MULTITUDE D'APPLICATIONS CONÇUES DE MANIÈRE SILOTÉE (ENVIRON 250 !),
- AYANT CHACUNE UN **ASPECT** ET UNE **LOGIQUE DE NAVIGATION** DIFFÉRENTE.

RÉNOVATION DU SYSTÈME D'INFORMATION

LA JUSTIFICATION

QUELQUES CHIFFRES ILLUSTRANT LA DIMENSION DU SI ET SON EXTRÊME COMPLEXITÉ

- 14 000 UTILISATEURS
- 476,4 MILLIARDS € (ENCAISSÉS EN 2014) → SOIT 22.2% DU PIB
- 9,5 MILLIONS DE COMPTES COTISANT (ENTREPRISES DU RG SECTEUR PRIVÉ, SECTEUR PUBLIC, TI, PARTICULIERS EMPLOYEURS ...)
- NB DE LIGNES DES PLUS GROSSES TABLES : 40 MILLIARDS
- ENVIRON 250 APPLICATIONS EXISTANTES RECENSÉES SANS AUCUNE

une application est considérée comme **complexe** quand elle atteint **30 000 points de fonctions**

des applications **très complexes**, un grand progiciel, etc. peuvent atteindre jusqu'à **30 000** points de fonctions mais ils sont peu rencontrés

Le système central **ACOSS SNV2** atteint **46 000** points de fonctions
système hors norme !

En comparaison, un **système central de réservation pour chaîne d'hôtels** ne fait que **15 à 22 000** points de fonctions

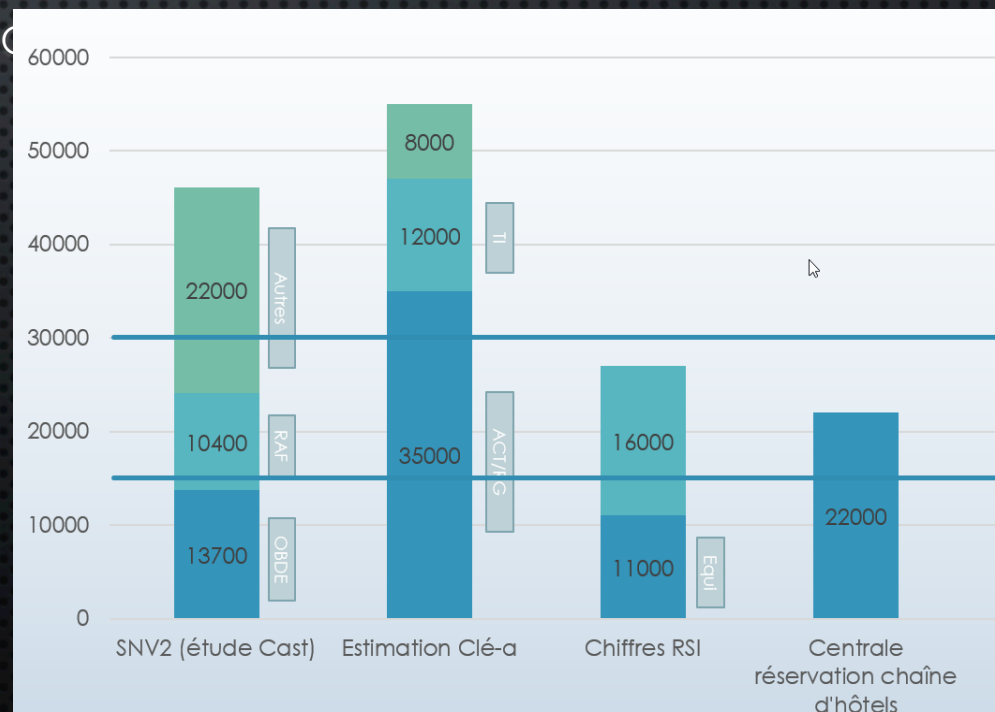

RÉNOVATION DU SYSTÈME D'INFORMATION

LA CONCRÉTISATION

LES OBJECTIFS À ATTEINDRE :

- SATISFAIRE LES AGENTS ET LEURS RESPONSABLES
- AMÉLIORER LA PRODUCTIVITÉ, DEVENIR EFFICIENT
- SATISFAIRE LES COTISANTS

L'ENJEU : MISE EN PLACE D'UN SYSTÈME QUI PLACE L'UTILISATEUR AU CENTRE DE SES PRÉOCCUPATIONS, FACILITANT, STRUCTURANT ET STANDARDISANT AINSI SON TRAVAIL EN AMÉLIORANT SA PRODUCTIVITÉ.

→ OFFRIR AUX UTILISATEURS UN **ENVIRONNEMENT DE TRAVAIL INTÉGRÉ** AVEC UNE NAVIGATION GÉNÉRALE UNIFIÉE ET ADAPTÉE AUX TÂCHES UTILISATEURS AU SEIN D'UN PORTAIL UNIQUE.

SEPTEMBRE 2015 : MISE EN PRODUCTION DE LA 1^{ÈRE} VERSION DU PORTAIL AGENT (MODULE DE RECHERCHE ET ACCÈS À UNE FICHE DE SYNTHÈSE COTISANT)

RÉNOVATION DU SYSTÈME D'INFORMATION

CÔTÉ IHM ...

- **NOUVELLE PHILOSOPHIE :**
 - COORDONNER L'ERGONOMIE AVEC LES TRAVAUX DE TRAJECTOIRE APPLICATIVE ET D'URBANISATION FONCTIONNELLE AFIN DE **RÉDUIRE LE NOMBRE D'APPLICATIFS** NÉCESSAIRES À L'UTILISATEUR (ÉTUDE DE LA TÂCHE UTILISATEUR)
 - MISE EN PLACE D'UN FRAMEWORK (BIBLIOTHÈQUE DE COMPOSANTS IHM EN GWT - GOOGLE WEB TOOLKIT)
- **MOYENS :**
 - MISE EN PLACE D'UNE MÉTHODOLOGIE DE PRODUCTION DES INTERFACES ET
 - D'UNE ÉQUIPE IHM TRANSVERSE EN CHARGE :
 - DE LA PRODUCTION DES MAQUETTES MOYENNE FIDÉLITÉ
 - DES PRÉCONISATIONS ERGONOMIQUES
 - DE LA COHÉRENCE GLOBALE DES INTERFACES PRODUITES (REVUES ERGO., TESTS D'UTILISABILITÉ ETC.)
 - DE LA PRODUCTION DES COMPOSANTS GRAPHIQUES UTILISÉS PAR LES DIFFÉRENTS PROJETS (FWK GWT)
 - ETC.

MÉTHODOLOGIE DE PRODUCTION D'IHM

ÉTAPES IHM DANS LE CYCLE EN V

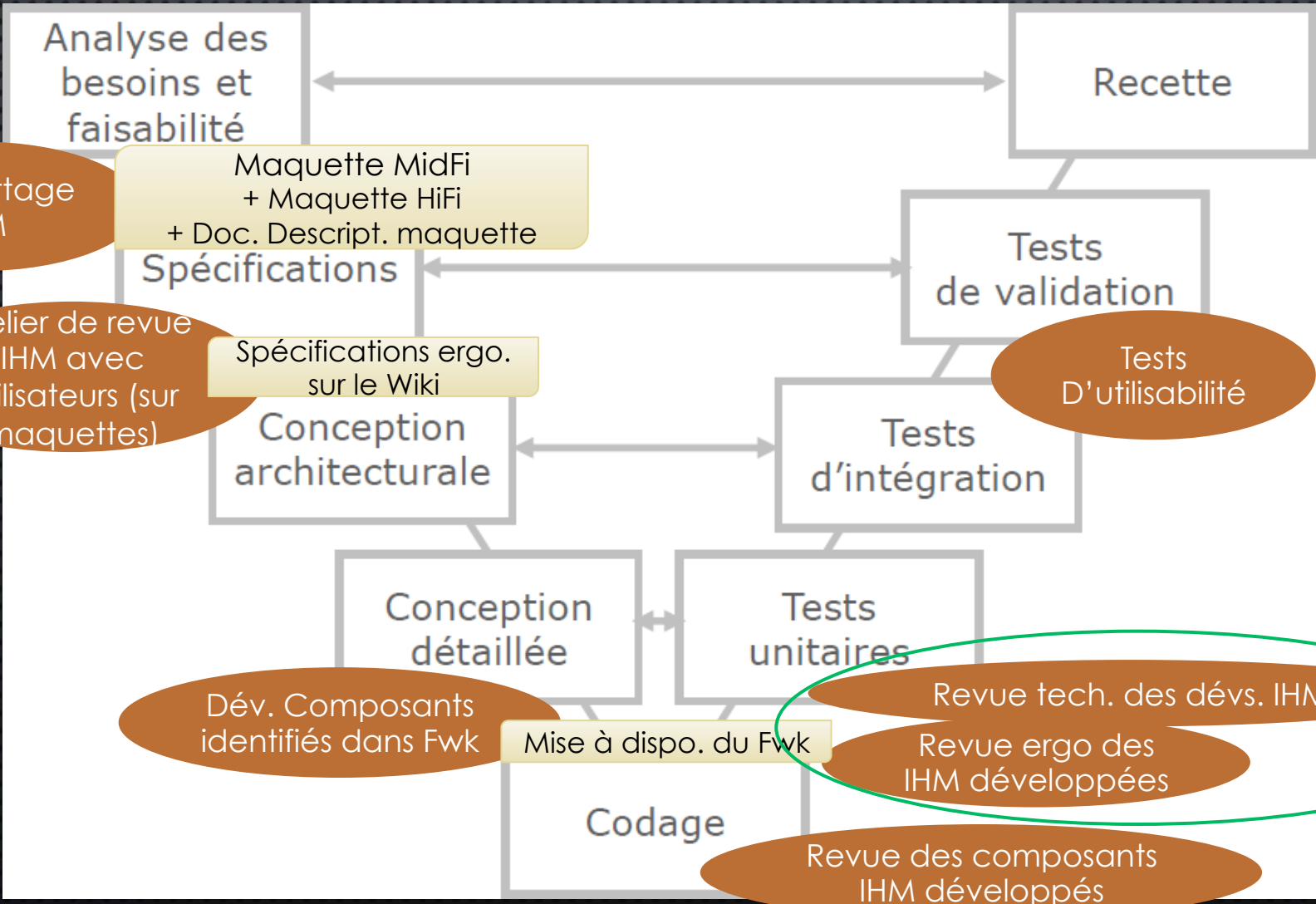

Etape du cycle

Intervention équipe

Livrable équipe

Peuvent être réalisées en même temps

MÉTHODOLOGIE SCHÉMA SYNTHÉTIS

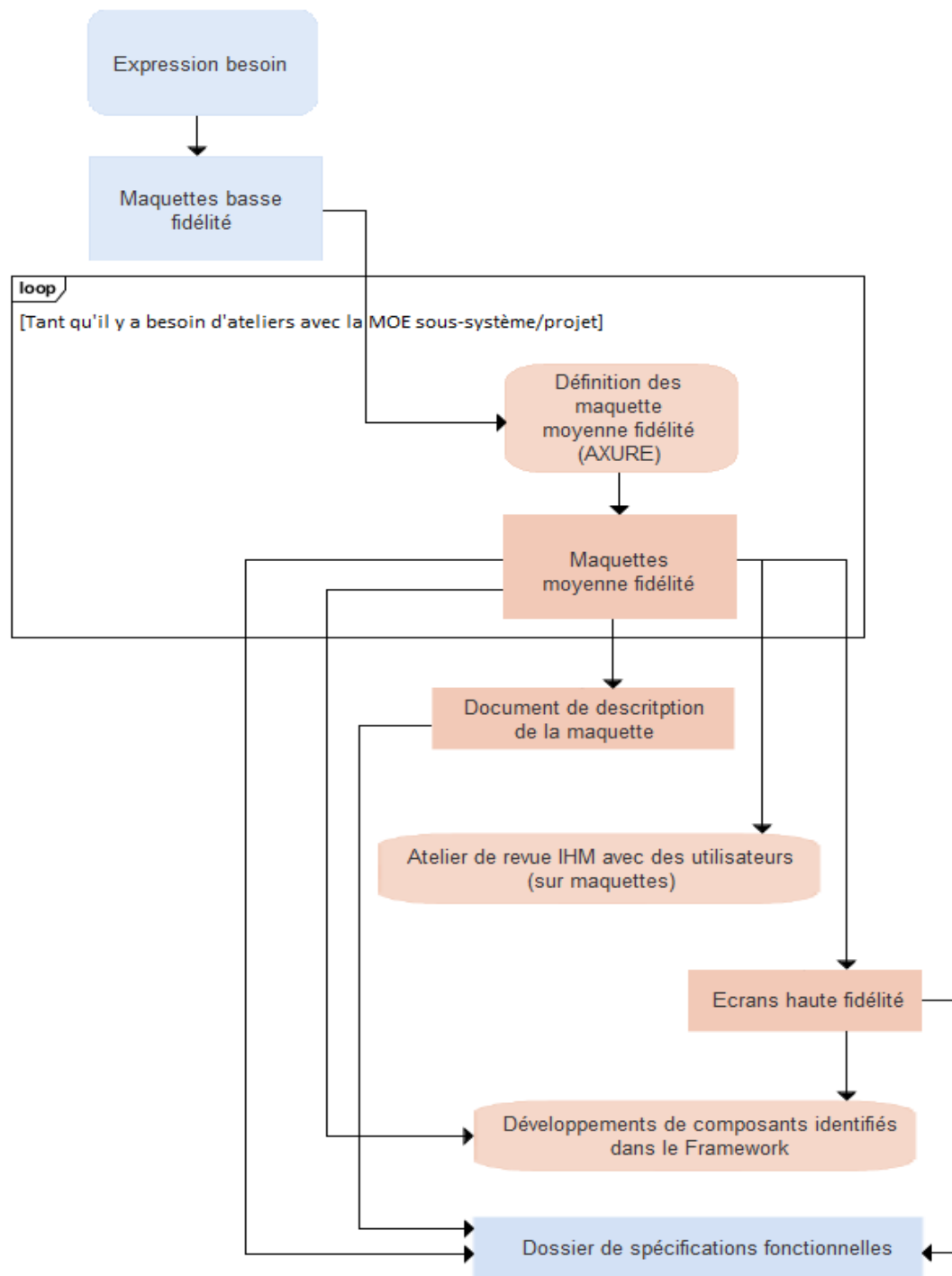

SUS DE MAQUETTAGE

Procédure
équipe projet

Procédure
équipe IHM tran

Livrable
équipe projet

Livrable
équipe IHM tran

MÉTHODOLOGIE DE PRODUCTION D'IHM

MAQUETTE BASSE FIDÉLITÉ

PRODUITE PAR LA MOE PROJET EN COLLABORATION AVEC LA MOA LORS DE LA PHASE D'EXPRESSION DU BESOIN / ANALYSE FONCTIONNELLE

CONSTITUÉE SOMMAIREMENT DE RECTANGLES PERMETTANT D'INDIQUER QUELLES SONT LES GRANDS BLOCS D'INFORMATIONS QUI DOIVENT FIGURER À L'ÉCRAN SANS PRÉJUGER DE LEUR RÉPARTITION

OUTILS UTILISÉS POUR LA RÉALISER

- « PAINT »
- « POWERPOINT »
- « EXCEL »
- « PENCIL »
- « BALSAMIQ »
- ETC.

Échéance du 05/11/2012

[Retour à l'échéancier](#)

[Accéder à l'historique](#)
[Accéder à l'échéancier de délai](#)

Détail de l'échéance

Débits principaux		635,00 €	Débits accessoires	266,50 €	Débit total	901,50 €		
Exercice	Débits bruts		Crédits spéciaux	Débits provisionnels	Régularisation débitrice			
2012	545,00 €		270,00 €	275,00 €				
2011	-		-	-	360,00 €			

Lignes de débit

Provisionnel - Exercice 2012		Régularisation - Exercice 2011					
Libellé de cotisation	Montant net	Débit brut	Crédit spécial 1	Montant	Crédit spécial 2	Montant	Statut
Maladie 1	110,00 €	110,00 €	-	-	-	-	-
Maladie 2	26,00 €	246,00 €	-	-	-	-	-
U	112,00 €	30,00 €	-	-	-	-	-
AF	0,00 €	25,00 €	-	-	-	-	-
RVB	36,00 €	85,00 €	-	-	-	-	-
RCO	24,00 €	35,00 €	-	-	-	-	-
Invalidité	11,00 €	23,00 €	-	-	-	-	-
- Décès	1,00 €	2,00 €	-	-	-	-	-
CSG	40,00 €	40,00 €	-	-	-	-	-
déductible							
Attributaire	Montant net	Débit brut	Crédit spécial 1	Montant	Crédit spécial 2	Montant	Statut
Maladie	14,02 €	47,14 €	-	-	-	-	-
non déductible							

EXEMPLE 1 : MAQUETTE BASSE FIDÉLITÉ PRODUITE DANS EXCEL

Référentiels

	Référentiel*	Libellé	Référent
<input type="checkbox"/>	CPT	Référentiel comptable	xxx.yyyy@acoss.fr
<input type="checkbox"/>	RED	Catalogue de redevabilité	zzz@urssaoffr
<input checked="" type="checkbox"/>	RPA	Référentiel des paramètres	ooo.BB@acoss.fr

Paramètres Supprimer Nouveau Annuler

EXEMPLE 2 : MAQUETTE BASSE FIDÉLITÉ PRODUITE DANS BALSAMIQ

MÉTHODOLOGIE DE PRODUCTION D'IHM

MAQUETTE MOYENNE FIDÉLITÉ

QUAND ? INITIALISÉE DÈS LORS QUE L'ANALYSE DU BESOIN FONCTIONNEL EST SUFFISAMMENT MATURE

OUTIL UTILISÉ POUR LA RÉALISER :



- AXURE RP
- APRÈS COMPILATION, DES PAGES HTML SONT GÉNÉRÉES

COMMENT LA MANIPULER ? LANCER LA PAGE INDEX.HTML DANS N'IMPORTE QUEL NAVIGATEUR

ENRICHIE AU FIL DES ATELIERS ENTRE MOE PROJET ET MOE IHM TRANSVERSE POUR TENDRE VERS UNE MAQUETTE MOYENNE FIDÉLITÉ ABOUTIE

CONOGRAPHIE : PROGRESSIVEMENT INTÉGRÉE AU FIL DES ITÉRATIONS SUCCESSIVES DE CETTE MAQUETTE

METHODOLOGIE DE PRODUCTION D'IHM

QUETTE MOYENNE FIDÉLITÉ : POURQUOI ?

AVANTAGES

Retour liste

DOSSIER TEMPORAIRE

- SIREN : 123 456 789

Raison sociale : MTP



Infos générales

Investigations et
régularisationsSynthèse des
régularisations

Lettre d'observation

PV de contrôle

Retour liste

DOSSIER TEMPORAIRE

- SIREN : 123 456 789

Raison sociale : MTP



Infos générales

Investigations et
régularisationsSynthèse des
régularisations

Lettre d'observation

PV de contrôle

Entreprise

Intervention

Contacts

Dirigeants

Numéro 5447639

Plan

VITE ! UN EXEMPLE...
3 ALBA CCA 44 82 867)

Etat

Attribuée

Pilote Rhône-Alpes

Priorité

1a

Depuis le

25/03/2014

Délégué -

Dernière collecte le 08/04/2014

Actions (3)



Créer action



Saisir période contrôlée en masse



	Numéro action	Type action	Destinataire	Gestionnaire	Stade	Début période contrôlée	Fin période contrôlée
	001	110	RSI	Rhône-Alpes	Investigations en cours	01/01/2012	31/12/2014
	002	110	RSI	Midi-Pyrénées	Attribuée	01/01/2012	31/12/2014
	003	130	RSI	Rhône-Alpes	Attribuée	01/01/2012	31/12/2014



Enregistrer

Règles de comportement sur les règles rédigées par les analystes fonctionnels dans l'outil EA de modélisation et de rédaction des exigences (Enterprise Architect)

Ajout des comptes concernés par l'action

Mise à jour d'un dossier - ORC

Retour liste DOSSIER TEMPORAIRE - SIREN : 123 456 789 Raison sociale : MTP

Infos générales Investigations et régularisations Synthèse des régularisations Lettre d'observation PV de contrôle

Entreprise Intervention Contacts Dirigeants

Ajout des comptes concernés par l'action

<input type="checkbox"/>	Compte	SIRET / SIREN	Organisme gestionnaire	Tiers	Catégorie	Date création	Etat	Date effet état	Début période contrôlée compte	Fin période contrôlée compte
<input type="checkbox"/>	827000002150012345	-	Rhône-Alpes	-	2##	15/02/1985	Actif	15/02/1985	01/01/2012	31/12/2014
<input type="checkbox"/>	827000002150099357	329 336 499 XXXXX	Midi-Pyrénées	-	1##	15/02/1985	Actif	15/02/1985	01/01/2012	31/12/2014
<input type="checkbox"/>	827000002150099365	329 336 499 XXXXX	Rhône-Alpes	-	1##	25/03/2014	Suspendu	25/03/2014	01/01/2012	31/12/2014
<input type="checkbox"/>	827000002150099364	329 336 499 XXXXX	Rhône-Alpes	-	1##	02/05/2015	Radié	02/05/2015	01/01/2012	31/12/2014
<input type="checkbox"/>	12457	329 336 499 YYYYY	Rhône-Alpes	GUSO	-	15/06/2013	Actif	15/06/2013	01/01/2012	31/12/2014
<input type="checkbox"/>	874000002150099357	329 336 499 ZZZZZ	Rhône-Alpes	-	1##	01/04/1975	Actif	01/04/1975	01/01/2012	31/12/2014

Valider Annuler

Comptes concernés par l'action (3)

Ajouter compte

Compte	SIRET / SIREN	Organisme gestionnaire	Tiers	Catégorie	Date création	Etat	Date effet état	Début période contrôlée compte	Fin période contrôlée compte
827000002150099357	329 336 499 XXXXX	Rhône-Alpes	-	2##	15/02/1985	Actif	15/02/1985	01/01/2012	31/12/2014
837000002150099345	329 336 499 XXXXX	Rhône-Alpes	-	1##	15/02/1985	Actif	15/02/1985	01/01/2012	31/12/2014

Enregistrer

Back Color Back Image Horz Align Vert Align Repeat

Documents Documents co DADS TR TR-2013 TR-2013 TR-2013

Notes / Notes part patronale entrer le comptal er la demande

Modèles documents

de Infos Généra

Base DPAE SPART Harmonie Web Intuiz

Constat Date Heure Adresse

Lieu Siège social Etablissement Autre

Rationalisation :

- des actions possibles
- de la présentation des champs

→ Meilleure lisibilité de l'interface

Suppression d'un procès-verbal établi par un partenaire

Le procès-verbal établi par le partenaire Gendarmerie va être supprimé.

Voulez-vous continuer ?

Responsable pénal Qualification juridique Textes applicables Résumé

Actions clairement nommés évitant la confusion

Suppression d'un procès-verbal établi par un partenaire

 Le procès-verbal établi par le partenaire Gendarmerie va être supprimé.

des constats

Synhèse des constats

METHODOLOGIE DE PRODUCTION D'IHM

MAQUETTE BASSE FIDÉLITÉ vs MAQUETTE MOYENNE FIDÉLITÉ vs ÉCRAN STATIQUE HAUTE FIDÉLITÉ

Mise à jour d'un dossier ORC

Accueil Mes dossiers **Dossiers terminés** Journal des synchronisations Avis de contrôle en masse Paramétrage

Retour lis

Infos généra

DOSSIER TEMPORAIRE - SIREN : 123 456 789 Raison sociale : MTP

Infos générales Recherche amont Avis de contrôle Investigations et régularisations Synthèse des régularisations Lettre d'o... >

Concernés Non concernés

110 117 130

REQ 4 - Assiette

4.1 - Assiette maximale

4.2 - Assiette minimum

4.3 - Avantage en nature

4.4 - Maintien salaire en cas de mal...

4.5 - Revenus de remplacement

INF 5 - Frais professionnels

5.1 - Frais kilométriques

5.2 - Frais de repas

6 - Rémunération tiers

7 - VRP à cartes multiples

8 - Recours à la taxation forfaitaire (Art. R...

9 - Comité d'entreprise ou 'oeuvres sociale...

10 - Artistes relevant du GUSO

11 - Droits d'auteur versés à artistes aute...

...

...

...

Frais professionnels

Mention PV Régularisations et Observations Note réalisateur

Mentions PV des co-réalisateurs

+ DURAND Maurice

+ ERNEST Paul - Mise à jour

Ma mention PV

Une démission concernant la salariée commerciale. Une autre commerciale a été licenciée en juin 2012 avec action prudhommale par la suite. Il s'agit de Mme XXXXXX. L'employeur a été condamné par décision du conseil des prudhommes de Tours en date du 1er mars 2013 à verser à Mme XXXXXX les sommes suivantes :

- 10 372.74 € de dommages et intérêts pour rupture abusive du CDI
- 16 200 € de rappel de salaire sur commissions et 1 620 € de congés payés afférents
- 4 118.36 € de préavis et 411.84 € de congés payés afférents
- 300 € de dommages et intérêts pour absence de visite médicale d'embauche
- 2 000 € de dommages et intérêts pour perte de chance
- 1000 € art 700

Les sommes représentatives de salaires ont bien été soumises à cotisations et contributions sociales. En revanche l'examen de la DADS 2013 et des bulletins de salaires concernant la salariée ayant perçu des rappels de salaire suite à prudhommes a permis de constater que les contributions d'assurance chômage

Enregistrer Transmettre au superviseur

Documents

- Documents collectés
- DADS
- TR
 - TR-2011
 - TR-2012
 - TR-2013
- Documents produits
 - Avis de contrôle
 - Lettres d'observation
 - Dossier 2

Bloc notes

- Voir la part patron
- Rencontrer le com
- Relancer la deman
- document X

Auditions Modèles documents

Outils d'investigation

- Feuilles de calcul
- Sans nom
- Sans nom
- Sans nom

roduction

Rénovation SI

Méthodologie

Conclusion

MÉTHODOLOGIE DE PRODUCTION D'IHM

EXEMPLE DE TESTS D'UTILISABILITÉ

Prototype (Ecrans développés ayant servi aux tests)

Version définitive mise en production

Cotisants Corbeille Contrôle Comptabilité auxiliaire Processus Centre de paramétrage martin architecte Recherche avancée

martin architecte X +

Liasses CFE Documents

martin architecte Rechercher Recherche phonétique Recherche avancée

282 résultats correspondants à votre recherche

SIRET : 45216730700019
Raison sociale de l'entreprise : REGIS **MARTIN ARCHITECTE** URBANISME
Dénomination commerciale :
Adresse de l'établissement : LE BREUIL BENOIT
Code postal : 27810
Ville : MARCILLY SUR EURE

SIRET : 77969468600014
Raison sociale de l'entreprise : **MARTIN** JEAN-MARIE **ARCHITECTE**
Dénomination commerciale :
Adresse de l'établissement : 26 CLO DES COQUILLES
Code postal : 69340
Ville : FRANCHEVILLE

SIRET : 34954690300031
Raison sociale de l'entreprise : **MARTIN** BERTRAND **ARCHITECTE**
Dénomination commerciale :
Adresse de l'établissement : 18/20 AV DE LATTRE DE TASSIGNY
Code postal : 59350
Ville : SAINT ANDRE

SIRET : 32890028700025
Raison sociale de l'entreprise : **MARTIN** PHILIPPE **ARCHITECTE**
Dénomination commerciale :
Adresse de l'établissement : 4 PL SOURCE DE L HOPITAL
Code postal : 03200
Ville : VICHY

SIRET : 52298966400027
Raison sociale de l'entreprise : **MARTIN** SAMUEL **ARCHITECTE**
Dénomination commerciale :
Adresse de l'établissement : 36 RUE BURDEAU
Code postal : 69001
Ville : LYON 01

SIRET : 34264983700024
Raison sociale de l'entreprise : **MARTIN** JEAN JACQUES **ARCHITECTE**
Dénomination commerciale :
Adresse de l'établissement : 24 RUE BLANCHE MONIER
Code postal : 38000
Ville : GRENOBLE

Cotisant michelin Recherche avancée

Accueil Mes recherches Cotisants Corbeille Contrôle Comptabilité auxiliaire Centre de Paramétrage

michelin michel Rechercher

Recherche phonétique Inclure les établissements radiés

3362 résultats trouvés

Entreprise
Dénomination **MICHELIN** JEAN-LOUIS ET YANNICK Adresse de risque 14 CHE DU MONT ARBOZ 39140 DESNES
SIREN 508 625 662
Nom commercial **MICHELIN**
Date de création 01/01/2010

2 comptes actifs, 1 compte radié

Etablissement
Dénomination **MICHELIN** SCA COMITE ETABLISSEMENT Adresse de risque RUE D AIGUILLY 42300 ROANNE
SIRET 402 197 792 00011
Nom commercial -
Date de création 01/01/2010

Etablissement radié depuis le 10/12/2009
Dénomination **MICHELIN** SCA COMITE ETABLISSEMENT Adresse de risque 21 RUE MARCELLIN BERTHE 86034 POITIERS CEDEX
SIRET 328 413 216 00016
Nom commercial -
Date de création 01/01/2010

Individu
Nom Prénom **ISNARD MICHELIN** Adresse de domicile 100 av Jean Medecin 69001 LYON
NIR 1 65 06 41 214 567
Date de naissance 01/06/1965
SIREN personnel 247 040 318
Aucun compte trouvé

Etablissement
Dénomination **MICHELIN** SCA COMITE Adresse de risque 10 allée des mimosas 13000 MARSEILLE
SIRET 405 107 732 00009
Nom commercial -
Date de création 01/01/2010

2 comptes actifs

RG N° compte 061 865678977345622 actif depuis le 01/01/2010 Urssaf régionale PACA

RG N° compte 061 775678977345614 actif depuis le 15/07/2013 Urssaf régionale PACA

MÉTHODOLOGIE DE PRODUCTION D'IHM

SYNTHÈSE DES ETAPES IHM A TRAVERS LE PRISME DU LOT

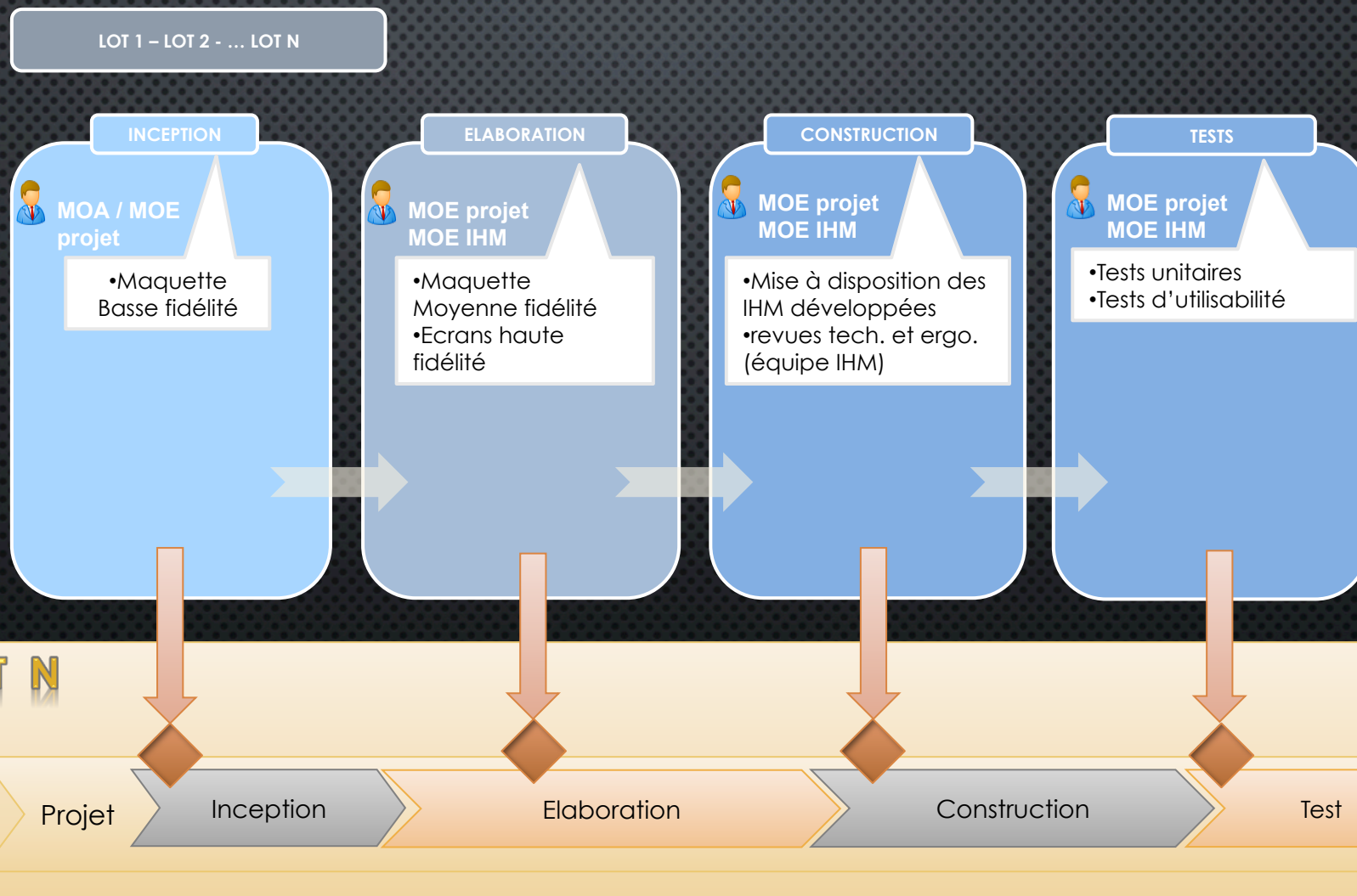

CONCLUSION

LES ÉLÉMENTS CLEFS DE LA RÉUSSITE



1. ETROITE COLLABORATION ENTRE LES MOE PROJET ET LA MOE IHM
2. ÉVITER DE « SILOTER » LES IHM À TRAVERS LA DÉFINITION DES CU. ANTICIPER LES POINTS D'ADHÉRENCE ENTRE LES CU AFIN D'AVOIR DES IHM RÉPONDANT DU MIEUX POSSIBLE À UNE TÂCHE UTILISATEUR
3. METTRE EN PLACE DES SESSIONS AVEC DES UTILISATEURS FINAUX (MAÎTRISE D'USAGE) AFIN DE VALIDER LES POINTS/INCERTITUDES/QUESTIONNEMENTS RELATIFS À DES FONCTIONNALITÉS, QUESTIONS MÉTIER, NAVIGATIONS ETC. (DURANT LES PHASES D'ÉLABORATION/CONSTRUCTION)

MERCI POUR VOTRE ATTENTION

KARINE.BERNACKI@ACOSS.FR

MÉTHOD WIKI ERGO

Les maquettes
des formulaires

- Ergonomie
 - Charte
 - Maquettes
 - Guide de style
 - Infrastructures branche
 - Pilotage
 - Plateforme sous hawai
 - Projets hors hawai
 - Projets sous HAWAI
 - Projets sous hawai v6
 - Projets techniques
 - SI securite
 - SX
 - WIKI - Mode d'emploi

Table des matières

- Comptabilité détaillée
- Encassements
- Gestion administrative
- Gestion des Comptes
- ORC
- Portail Agent (Lot 1)
- Portail Agent (Anomalies)
- Portail Agent (Navigation dans le portail)
- Portail Agent (Grand Compte - Contrats VLU - Etablissement payeur)
- Portail Agent (Optique Cible)
- PRODOCS
- Travail Agent
- Watt2
- Consultation d'une affaire Watt
- O DEA
- ODP - Hussier
- ORC - SROD
- Metro
- Calcul
- Collecte
- Débits
- Redevabilité
- Consultation du catalogue
- Consultation de la redovabilité
- Portail Agent (optique SCDP) - GZA - RAF

Vous êtes ici : start

- Accueil
- Architecture
- Assemblage
- Base de connais
- Base de donnee
- HAWAI
- IHM Ergonomie
- Ergonomie
 - Charte
 - Maquettes
 - Guide de style
 - Infrastructures
 - Pilotage
 - Plateforme sous
 - Projets hors ha
 - Projets sous HA
 - Projets sous ha
 - Projets techniq
 - Si securite
 - SX
 - WIKI - Mode d'e

Présentation des maquettes Clé-A

Comptabilité détaillée

Modifier

- Description : Présentation des différentes vues utiles aux utilisateurs ayant les habilitations nécessaires concernant la comptabilité détaillée.
- Accès à la maquette en ligne (dernière mise à jour : 05/02/2015) : Comptabilité détaillée
- Versions de maquettes archivées : Archives

Encassements

Modifier

- Description : Présentation des différentes vues utiles au gestionnaire concernant les encassements/remboursements.
- Accès à la maquette en ligne (dernière mise à jour : 21/01/2015) : Encassements
- Versions de maquettes archivées : Archives

Gestion administrative

Modifier

- Description : Présentation des différentes vues utiles au gestionnaire concernant l'inscription/reprise d'une ACT (Administration Collectivité Territoriale). Voici un mode d'emploi pour pouvoir visualiser les trois cas de figure maquetés :

- 1) L'état par défaut (avec le SIREN 123456789 déjà saisi) matérialise le cas « Vous pouvez poursuivre l'inscription ».
- 2) La saisie d'une valeur de type texte dans le champ Dénomination (renseigner « Martin » par exemple) illustre la situation dans laquelle l'utilisateur peut avoir plusieurs résultats de recherche. Ensuite, il faut sélectionner la deuxième ligne avec « Martin-Durand » pour visualiser le cas avec une entreprise dont l'activité a cessé et qui ne peut donner suite qu'à une reprise.
- 3) Il faut saisir le SIREN 123456780 et laisser le champ Dénomination vide pour visualiser le cas de l'entreprise déjà connue du référentiel et active.

- Accès à la maquette en ligne (dernière mise à jour : 07/04/2015) : Gestion administrative
- Accès à la maquette en ligne "Traiter une DPAAE" (dernière mise à jour : 13/05/2015) : Traiter une DPAAE
- Versions de maquettes Gestion Administrative archivées : Archives Gestion Administrative
- Versions de maquettes DPAAE archivées : Archives Traiter une DPAAE

Gestion des Comptes

Modifier

- Description : Présentation des premières hypothèses de travail relatives aux CU du lot 2.0 :

1. Taux AT & BRC
 - Accès à la maquette en ligne (dernière mise à jour : 31/03/2015) : Gestions des Comptes
 - Versions de maquettes archivées concernant les parties Taux AT & BRC : Archives Taux AT & BRC
2. Exonérations
 - Accès à la maquette en ligne (dernière mise à jour : 19/02/2015) : Gestions des Comptes - rubrique "Exonérations"
 - Versions de maquettes archivées concernant la partie Exonérations : Archives rubrique "Exonérations"

ORC

Modifier

- Description : Présentation des premières hypothèses de travail relatives à la navigation dans l'application ORC ainsi que des maquettes plus détaillées des rubriques « Investigations » et « Régularisations » de l'écran relative à la mise à jour d'un dossier.
- PV d'audition (dernière mise à jour : 02/11/2015) : ORC : Enregistrement + Liste sujets
- Avis de contrôle (dernière mise à jour : 07/09/2015) : ORC : Avis de contrôle

Modifier

(ex. 'Suivant') ou Modifier

Déconnexion

le :

le :

nement des IHM Clé-a et des as écrans.

s à la perfection ives en termes nécessaire de se

adresse d'établissement

Créer la liasse

données modifiées

MÉTHODOLOGIE DE PRODUCTION D'IHM

WIKI FRAMEWORK

Widget Exemples

Rechercher

Widgets

Framework

Exemples

Rechercher • Créer

Critères de recherche des factures [Réinitialiser les critères](#)

Etat À vérifier Vérifiée À ordonnancer Ordonnancée À confirmer À traiter
 À réviser À payer Bon à payer Payée Rejetée [Tout sélectionner](#)

Contrôle des actes Tarification Opportunité

Date du statut à N° de facture

EDI / Papier Organisme payeur

N° de dossier NIR

N° de compte du cotisant SIRET

Rechercher

Factures trouvées

N° de facture	Statut	Date du statut	Contrôle des actes	Organisme payeur	Partenaire	Référence partenaire	EDI / Papier	N° de dossier	N° de compte	Montant facture (€)
Facture 0	A_CONF	10/11/2015	-	737	0	000000000	Papier	0008513543	737000000101326412	300.00
Facture 1	A_CONF	10/11/2015	-	737	1	000000001	Papier	0008513543	737000000101326412	500.00
Facture 2	A_CONF	10/11/2015	-	737	2	000000002	Papier	0008513543	737000000101326412	700.00
Facture 3	A_CONF	10/11/2015	-	737	3	000000003	Papier	0008513543	737000000101326412	900.00
Facture 4	A_CONF	10/11/2015	-	737	4	000000004	Papier	0008513543	737000000101326412	600.00
Facture 5	A_CONF	10/11/2015	-	737	5	000000005	Papier	0008513543	737000000101326412	800.00
Facture 6	A_CONF	10/11/2015	-	737	6	000000006	Papier	0008513543	737000000101326412	1000.00
Facture 7	A_CONF	10/11/2015	-	737	7	000000007	Papier	0008513543	737000000101326412	1200.00
Facture 8	A_CONF	10/11/2015	-	737	8	000000008	Papier	0008513543	737000000101326412	1400.00
Facture 9	A_CONF	10/11/2015	-	737	9	000000009	Papier	0008513543	737000000101326412	100.00
Facture 10	A_CONF	10/11/2015	-	737	10	000000010	Papier	0008513543	737000000101326412	300.00
Facture 11	A_CONF	10/11/2015	-	737	11	000000011	Papier	0008513543	737000000101326412	500.00
Facture 12	A_CONF	10/11/2015	-	737	12	000000012	Papier	0008513543	737000000101326412	700.00
Facture 13	A_CONF	10/11/2015	-	737	13	000000013	Papier	0008513543	737000000101326412	900.00
Facture 14	A_CONF	10/11/2015	-	737	14	000000014	Papier	0008513543	737000000101326412	600.00
Facture 15	A_CONF	10/11/2015	-	737	15	000000015	Papier	0008513543	737000000101326412	800.00
Facture 16	A_CONF	10/11/2015	-	737	16	000000016	Papier	0008513543	737000000101326412	1000.00
Facture 17	A_CONF	10/11/2015	-	737	17	000000017	Papier	0008513543	737000000101326412	1200.00
Facture 18	A_CONF	10/11/2015	-	737	18	000000018	Papier	0008513543	737000000101326412	1400.00
Facture 19	A_CONF	10/11/2015	-	737	19	000000019	Papier	0008513543	737000000101326412	100.00

Lignes par page : Page 1